Veli İletişim Ekibi

VELİ İLETİŞİM EKİBİ ÜYELERİ

- **HACER AYAZ**
- **MURAT HATAŞ**
- **ZARİFE NESRİN CİHAN**
- **CELAL ARSLAN**
- **AYŞE HATUN TEKİN**

Bu Ekibin Kuruluş Amacı

Okulumuzun öğrenci başarısını artırmak için Akademik Gelişim Projesi planlanmıştır. Bu plan kapsamında bir çok ekip oluşturuldu. Bu ekipler içinde Veli İletişim Ekibi de yerini aldı.

Eğitimde önemli bir saç ayağını oluşturan velilerimizin, öğrencilerimizin başarılarında önemli katkıları vardır.

Biz de Veli İletişim Ekibi olarak, velilerimizin her zaman yanlarında, gerekli açıklama ve yönlendirmeler yaparak öğrencilerimizin başarılarını artırmayı amaçlıyoruz.

YAPILAN ÇALIŞMALAR!!!

Ekip liderimiz Hacer AYAZ, başkanlığında toplantı yapıldı. Toplantıda Veli İletişim Ekibi olarak "Neler Yapabiliriz? " diyerek ekip üyeleriyle beyin fırtınası gerçekleştirdik..

Kendimiz de birer veli olduğumuz için velilerimize nasıl yardımcı olabiliriz diye düşündük, tartıştık, fikir alış verişinde bulunduk ve sonunda aşağıdaki planı oluşturduk.

Veli İletişim Ekibi' nin Çalışma Planı

Bu planda yapılacak çalışmalar aylara bölünerek uygulanmaya başlanmıştır.

İlk olarak işe, Whatsapp Veli İletişim grupları oluşturuldu. Bu sayede velilerimizle rahat bir şekilde iletişime geçebiliyoruz.

İkinci olarak velilerimizle tanışma yapılarak, Akademik Gelişim Projesi ve LGS hakkında okumuz Rehber Öğretmenleri tarafından bilgi verilmiştir.

Seminer Çalışmasından Görüntü

Daha sonra velilerimize yönelik anket soruları oluşturuldu. Anket velilerimiz tarafından cevaplanarak sonuçlandırılmıştır.

Öğrenci başarısını artırmak ve öğrencinin sınav kaygısını kontrol altında tutması için velilerimizin neler yapıp yapmaması konusunda, velilerimize yönelik broşür hazırlanmıştır.

Bir diğer faaliyetimiz de; Aile İçi İletişim ve Ders Çalışma Planı hazırlama konularında velilerimize pandemiden dolayı uzaktan seminer düzenlenmiştir. Katılan velilerimize teşekkür ediyoruz.

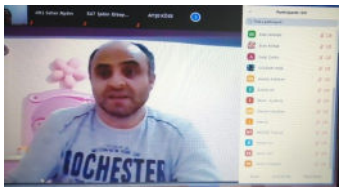

Uzaktan Seminer Çalışmasından Görüntü

Hazırlanan broşürler whatsapp üzerinden velilerimize 19.04.2021 tarihinde ulaştırılacaktır.

YAPILACAK ÇALIŞMALAR!!!

Mayıs ayında velilerimize yönelik LGS ve sınavsız geçiş sistemi tanıtımı, sınav kaygısı ve stresle başa çıkabilme becerileri ile ilgili seminer düzenlenecek.

Haziran ayında velilerimize sınav haftasında öğrencinin moral ve motivesini yüksek tutmaları için neler yapmaları gerektiği konusunda bilgi verilecek.